EXEMPELRITNINGAR FÖR

Installation av eldstad

När behövs anmälan?

Vid nyinstallation eller väsentlig ändring av en eldstad, exempelvis braskamin eller vedpanna, krävs att en anmälan görs till kommunen.

Viktigt för handläggningstiden av ärendet

För att handläggningen av din anmälan ska gå så snabbt och smidigt som möjligt är det viktigt att ritningarna innehåller den information som förklaras i exemplet och att de är fackmannamässigt utförda. Om vi behöver begära in kompletteringar tar handläggningen längre tid och det kan i förlängningen påverka när du får börja bygga.

Vilka handlingar behöver du lämna in?

- Blankett för anmälan
- Planritningar som visar placering av eldstaden och rökkanalen
- Fasadritning där skorstenens läge och höjd framgår
- Prestandadeklaration på eldstad och skorsten

Vad är fackmannamässiga ritningar?

Gemensamt för alla ritningar är att de:

- ska vara skalenliga och måttsatta
- ska innehålla skalstock och ritningshuvud
- är ritade med linjal eller datorbaserat verktyg
- är ritade på vitt, olinjerat papper
- är ritade i svart-vitt

Har du frågor?

Mer information om hur ritningarna ska se ut hittar du i våra exempel på kommande sidor. Har du frågor, kontakta Stadsbyggnadsförvaltningen på 0250-262 60. Välkommen med din ansökan!

Skalstock

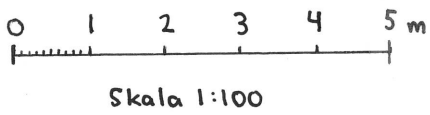

Ritningshuvud

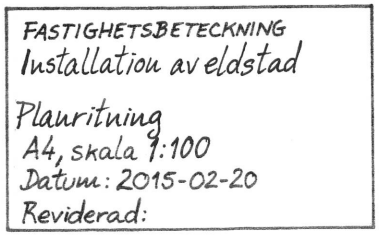

Planritning

Utifrån planritningen görs en bedömning om placeringen av eldstaden är lämplig. Det kan t.ex. vara risk för brandfara om eldstaden placeras nära brandfarliga material i garage och liknande. Om byggnaden har fler än en våning ska alla våningar redovisas för att en bedömning om rökkanalens placering ska kunna göras. Glöm inte att kontrollmäta din ritning så att skalan stämmer.

Följande ska redovisas på planritningen:

- Alla berörda våningsplan ska redovisas
- Eldstadens placering (samt rökkanalens placering om flera våningsplan berörs)
- Ritningshuvud

Vid eventuell ändring:

- Ringa in eventuell ändring så att det tydligt framgår var ändringen ska göras
- Ange datum för revidering i ritningshuvudet

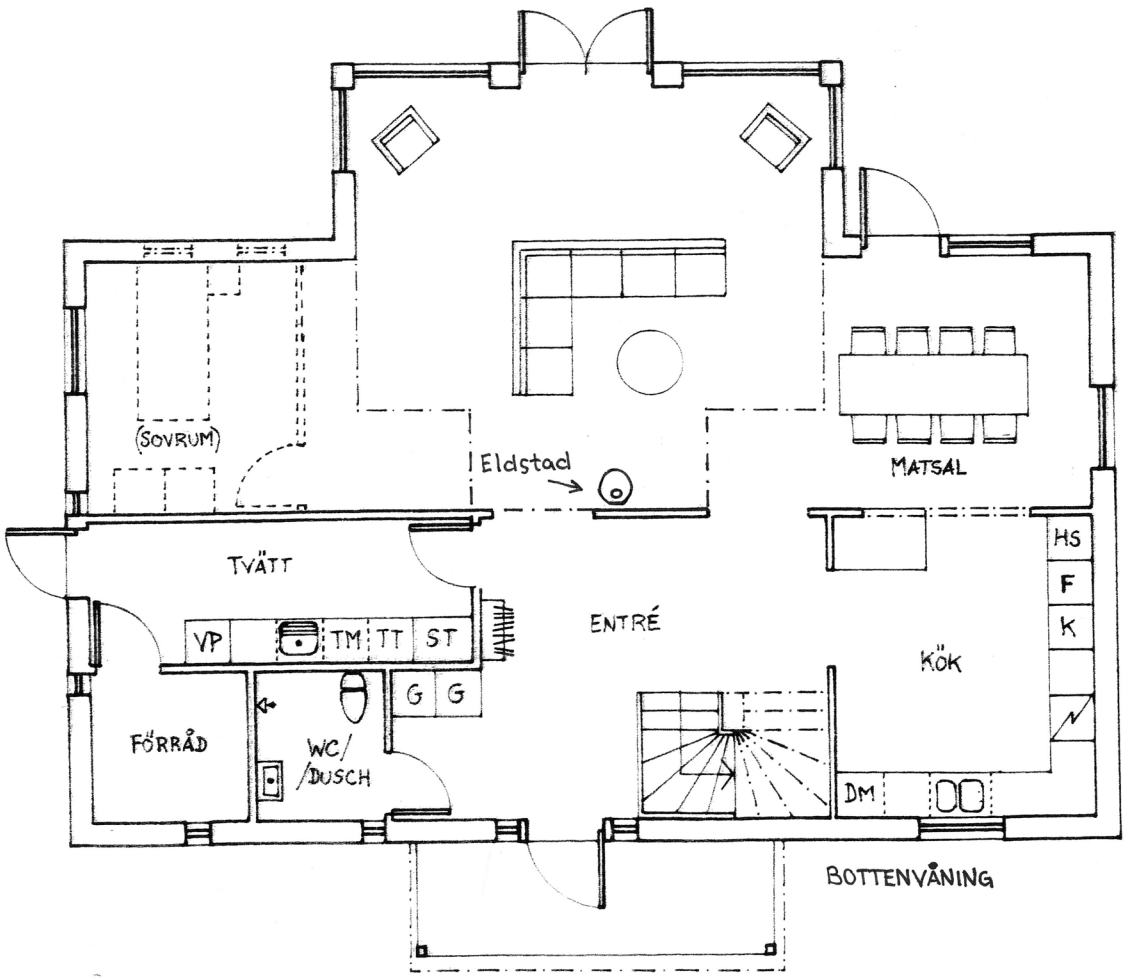

0 1 2 3 4 5 m

Skala 1:100

FASTIGHETSBETECKNING
Installation av eldstad

Plauritning
A4, skala 1:100
Datum: 2015-02-20
Reviderad:

Planritning

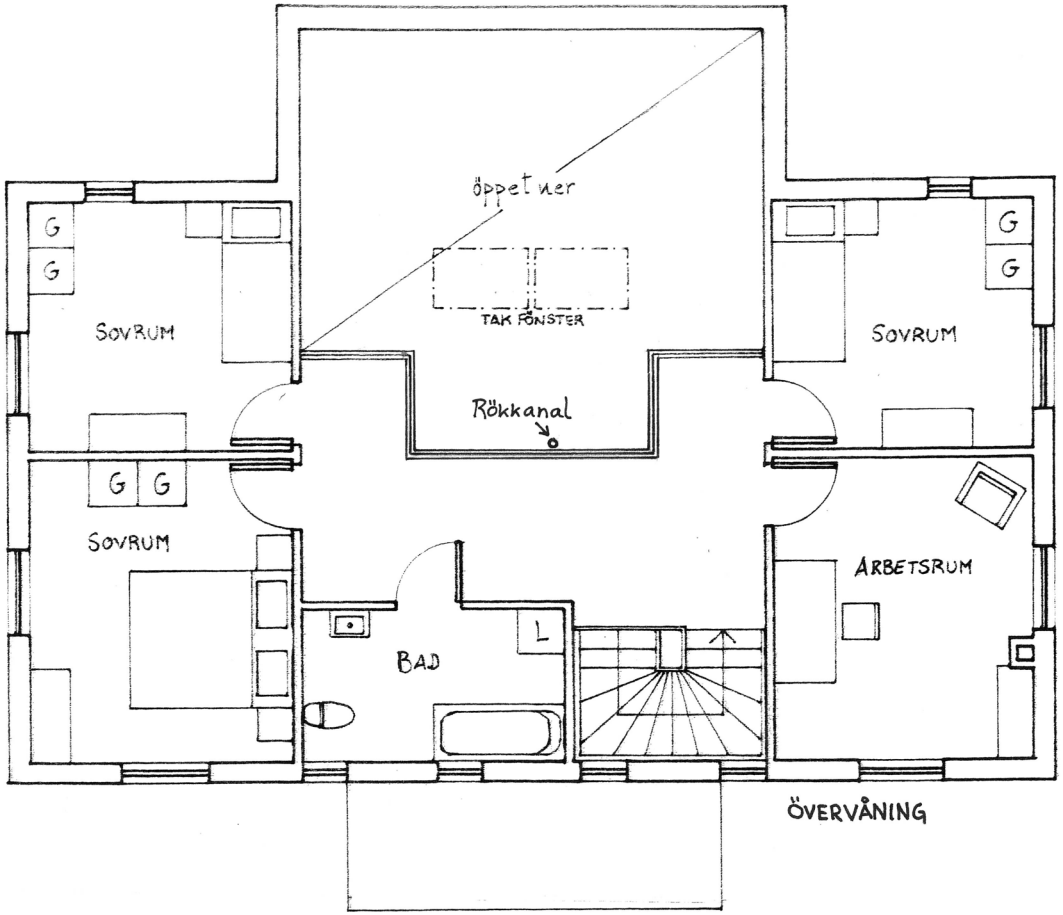

0 1 2 3 4 5 m

Skala 1:100

FASTIGHETSBETECKNING
Installation av eldstad

Plauritning
A4, skala 1:100
Datum: 2015-02-20
Reviderad:

Fasadritning

Fasadritningen behövs för att vi ska kunna bedöma om det behövs bygglov för din skorsten. Om skorstenen dras utvändigt på fasaden är den oftast bygglovspliktig. Det betraktas då som en fasadändring. Om åtgärden är bygglovspliktig ska två fasader redovisas, en gavel och en långsida där skorstenen är belägen. Är åtgärden anmälanpliktig krävs det bara att en fasad redovisas, som i exemplet.

Skorstenen ska minst vara 1 meter hög och mynna över husets nock.

Följande ska redovisas på fasadritningen:

- Skorstenen ska redovisas, befintlig eller ny
- Måttsätt skorstenen från husets tak till toppen på skorstenen
- Ritningshuvud

Vid eventuell ändring:

- Ringa in eventuell ändring så att det tydligt framgår var ändringen ska göras
- Ange datum för revidering i ritningshuvudet

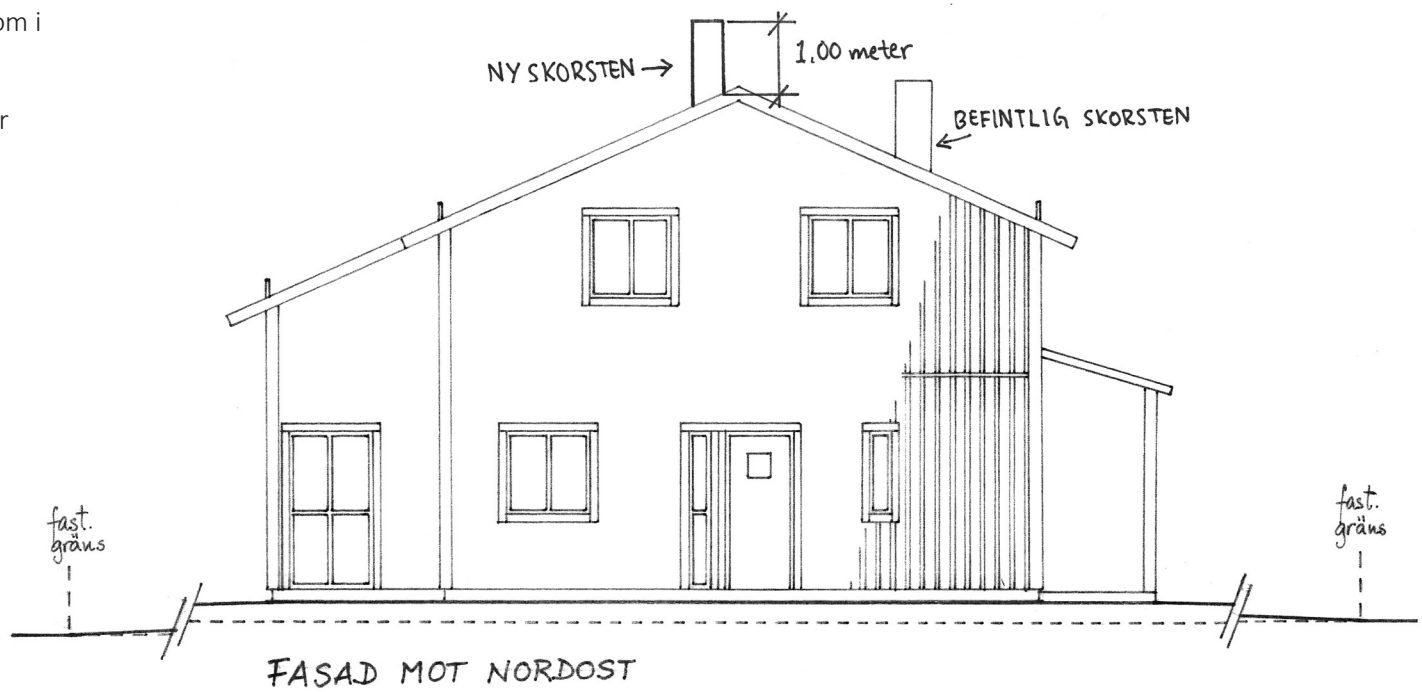

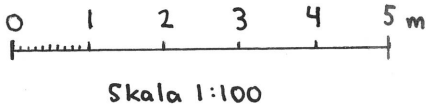

FASTIGHETSBETECKNING
Installation av eldstad

Fasadritning
A4, skala 1:100
Datum: 2015-02-20
Reviderad: